ΕΘΕΩΡΗΘΗ
ΑΡ.ΠΡ. 40660/2018
Ο ΠΡΟΙΣΤΑΜΕΝΟΣ Δ/ΝΣΗΣ
ΤΟΠΟΓΡΑΦΙΚΩΝ ΕΦΑΡΜΟΓΩΝ
ΣΤ.ΠΑΥΛΟΠΟΥΛΟΣ

Μέγιστη ανά χρήση εκμετάλλευση στην Π.Ο.Τ.Α. Atalanti Hills

Σύνθετο Τουριστικό Κατάλυμα (ΣΤΚ) ΝΟΤΟΣ	Μέγιστη ανά χρήση εκμετάλλευση σε μ2
Ξενοδοχειακές εγκαταστάσεις	26.583
Επιπλ. τουριστικές κατοικίες	83.855
Λοιπές τουριστικές εγκαταστάσεις του άρθρου 8 του φεκ 166/Δ/1987	9.357
Σύνολο ΣΤΚ	119.795
Σύνθετο Τουριστικό Κατάλυμα (ΣΤΚ) ΖΕΦΥΡΟΣ	
Ξενοδοχειακές εγκαταστάσεις	40.273
Επιπλ. τουριστικές κατοικίες	100.605
Λοιπές τουριστικές εγκαταστάσεις του άρθρου 8 του φεκ 166/Δ/1987	2.867
Σύνολο ΣΤΚ	143.745
Σύνθετο Τουριστικό Κατάλυμα (ΣΤΚ) ΒΟΡΡΑΣ	
Ξενοδοχειακές εγκαταστάσεις	33.511
Επιπλ. τουριστικές κατοικίες	109.603,5
Λοιπές τουριστικές εγκαταστάσεις του άρθρου 8 του φεκ 166/Δ/1987	14.169
Σύνολο ΣΤΚ	157.283,5
Σύνολο Atalanti Hills	**420.823,5 < επιτρεπόμενου σ.δ. 422.040,78**
Υλοποιούμενος σ.κ. σε %	**2.56**

Υ Π Ο Μ Ν Η Μ Α

- ΟΡΙΟ ΟΙΚΟΠΕΔΟΥ Π.Ο.Τ.Α.
- ΝΕΑ ΧΑΡΑΞΗ ΚΟΙΝΟΤΙΚΗΣ ΟΔΟΥ
- ΥΔΑΤΟΡΕΜΑ
- ΑΝΑΔΑΣΩΣΕΙΣ ΕΚΤΑΣΕΙΣ
- ΜΗ ΔΑΣΙΚΕΣ ΕΚΤΑΣΕΙΣ
- ΕΝΔΕΙΚΤΙΚΗ ΘΕΣΗ ΤΟΥΡΙΣΤΙΚΩΝ ΕΓΚΑΤΑΣΤΑΣΕΩΝ
- ΓΗΠΕΔΑ ΓΚΟΛΦ — ΙΣΟΥΨΙΣΕ 600m
- ΛΙΜΝΕΣ — ΙΣΟΥΨΙΣΕΣ (υπόλοιπες)

ΤΥΠΟΣ ΤΟΥ ΕΡΓΟΥ [TYPE]	ΛΟΚΡΟΣ ΜΟΝΟΠΡΟΣΩΠΗ Ε.Π.Ε.
ΕΡΓΟ [PROJECT]	ΧΑΡΑΚΤΗΡΙΣΜΟΣ ΚΑΙ ΟΡΙΟΘΕΤΗΣΗ ΠΕΡΙΟΧΗΣ ΟΛΟΚΛΗΡΩΜΕΝΗΣ ΤΟΥΡΙΣΤΙΚΗΣ ΑΝΑΠΤΥΞΗΣ (Π.Ο.Τ.Α.)
ΘΕΣΗ ΕΡΓΟΥ [PROJECT SITE]	ΠΕΡΙΟΧΗ: «ΕΑΡΧΟΣ» ΔΗΜΟΥ ΛΟΚΡΩΝ ΠΕΡΙΦΕΡΕΙΑΚΗ ΕΝΟΤΗΤΑΣ ΦΘΙΩΤΙΔΑΣ
ΑΑΔΑ/ΧΕΚ ΕΡΓΟΥ [CONTRACTOR]	
ΚΑΛΤΕΡΟ ΜΕΛΕΤΗ	ΑΡΧΙΤΕΚΤΟΝΙΚΗ ΜΕΛΕΤΗ — ΣΤΑΔΙΟ ΜΕΛΕΤΗΣ: ΦΑΚΕΛΟΣ Π.Ο.Τ.Α.
ΤΙΤΛΟΣ ΣΧΕΔΙΟΥ [PROJECT TITLE]	**ΣΧΕΔΙΟ ΓΕΝΙΚΗΣ ΔΙΑΤΑΞΗΣ** - ΧΩΡΟΘΕΤΗΣΗ ΕΓΚΑΤΑΣΤΑΣΕΩΝ

ΚΛΙΜΑΚΑ [SCALE] 1 : 5000 — ΑΡ — Α.03.02.3 (ΤΥΠΟΛΕΥΡΟΥ [PROJECT SECTION])
ΗΜΕΡ/ΝΙΑ ΕΚΤΟΝΗΣΗΣ [ISSUE DATE] ΙΟΥΛΙΟΣ 2015 — ΣΤΑΘΜΗ [LEVEL]
ΚΩΔΙΚΟΣ ΨΕΦΙΔΑΣ [PROJECT CODE] 13003

ΜΕΛΕΤΗΤΕΣ [DESIGNERS/TEAM]
ΤΟΠΟΓΡΑΦΟΣ - ΤΕΧΝΙΚΟ ΓΡΑΦΕΙΟ ΗΚΟΥ ΛΑΖΩΗ
ΑΡΧΙΤΕΚΤΟΝΙΚΗ ΜΕΛΕΤΗ -
ΠΕΡΙΒΑΛΛΟΝΤΙΚΗ ΜΕΛΕΤΗ -
ENVECO A.E. ΕΠΙΣΤΗΜΟΝΙΚΗ ΕΤΑΙΡΕΙΑ ΠΡΟΣΤΑΣΙΑΣ ΠΕΡΙΒΑΛΛΟΝΤΟΣ & ΑΝΑΠΤΥΞΗΣ ΟΙΚΟΝΟΜΙΑ - ΕΝΕΡΓΕΙΑ ΛΟΙΠΟΙ ΤΟΜΕΙΣ ΔΙΑΧΕΙΡΙΣΗΣ ΦΥΣΙΚΟΥ ΠΕΡΙΒΑΛΛΟΝΤΟΣ
ENVECO A.E. ΠΕΡΙΚΛΕΟΥΣ 1, ΜΑΡΟΥΣΙ 151 25 ΤΗΛ.: 210 6125027 FAX: 210 6125028 ΑΡ. ΜΑΕ: 24/01/ΑΤ/Β/91/0159 ΟΙΚΟΝΟΜΙΚΟΣ ΤΑΜΙΑΣ ΕΛΕΓΚΤΩΝ ΛΟΓΙΣΤΗΣ: ΑΘΗΝΩΝ ΕΘΝΙΚΟ ΚΑΙ ΚΑΠΟΔΙΣΤΡΙΑΚΟ ΠΑΝΕΠΙΣΤΗΜΙΟ ΑΘΗΝΩΝ ΠΑΝΑΓΙΩΤΗΣ ΛΑΚΕΑΚΗΣ

ΣΧΕΔΙΑΣΤΑΣ ΑΡΧΙΤΕΚΤΟΝΑΣ [DESIGNER STAMP]
ΡΗΓΟΠΟΥΛΟΣ ΙΩΑΝ ΑΡΑΠΑΣΙΟΣ ΑΡΧΙΤΕΚΤΩΝ ΜΗΧΑΝΙΚΟΣ ΕΜΠ 1986 ΑΡ. ΜΗΤΡΩΟΥ Τ.Ε. 50436 ΜΕΝΑΝΔΡΟΥ 25-27 - ΜΑΡΟΥΣΙ ΑΦΜ. 042273077 ΔΟΥ ΑΜΑΡΟΥΣΙΟΥ

ΥΠΟΓΡΑΦΗ ΑΡΧΙΤΟΝΑ ΑΡΧΡΗΣ
ΥΠΟΓΡΑΦΗ ΜΕΛΕΤΗΤΟΥ

ΕΛΛΗΝΙΚΗ ΔΗΜΟΚΡΑΤΙΑ ΥΠΟΥΡΓΕΙΟ ΠΕΡΙΒΑΛΛΟΝΤΟΣ & ΚΛΙΜΑΤΙΚΗΣ ΑΛΛΑΓΗΣ

Σωστό είναι το υπόψιν. 18 Ιουλ /3.11.17
Σχεδιο της δίκης πλευρά. Σχεδιο αλλ.

ΑΔΑ	ΗΜΕΡΟΜΗΝΙΑ	ΣΤΑΔΙΟ ΜΕΛΕΤΗΣ	ΜΕΛΕΤΗΤΗΣ	ΕΚΔΟΣΕΙΣ ΣΕ ΜΕΛΕΤΗ	ΕΛΕΓΧΟΣ ΜΕΛΕΤΗΣ	ΕΥΡΗΣΗ ΜΕΛΕΤΗΣ

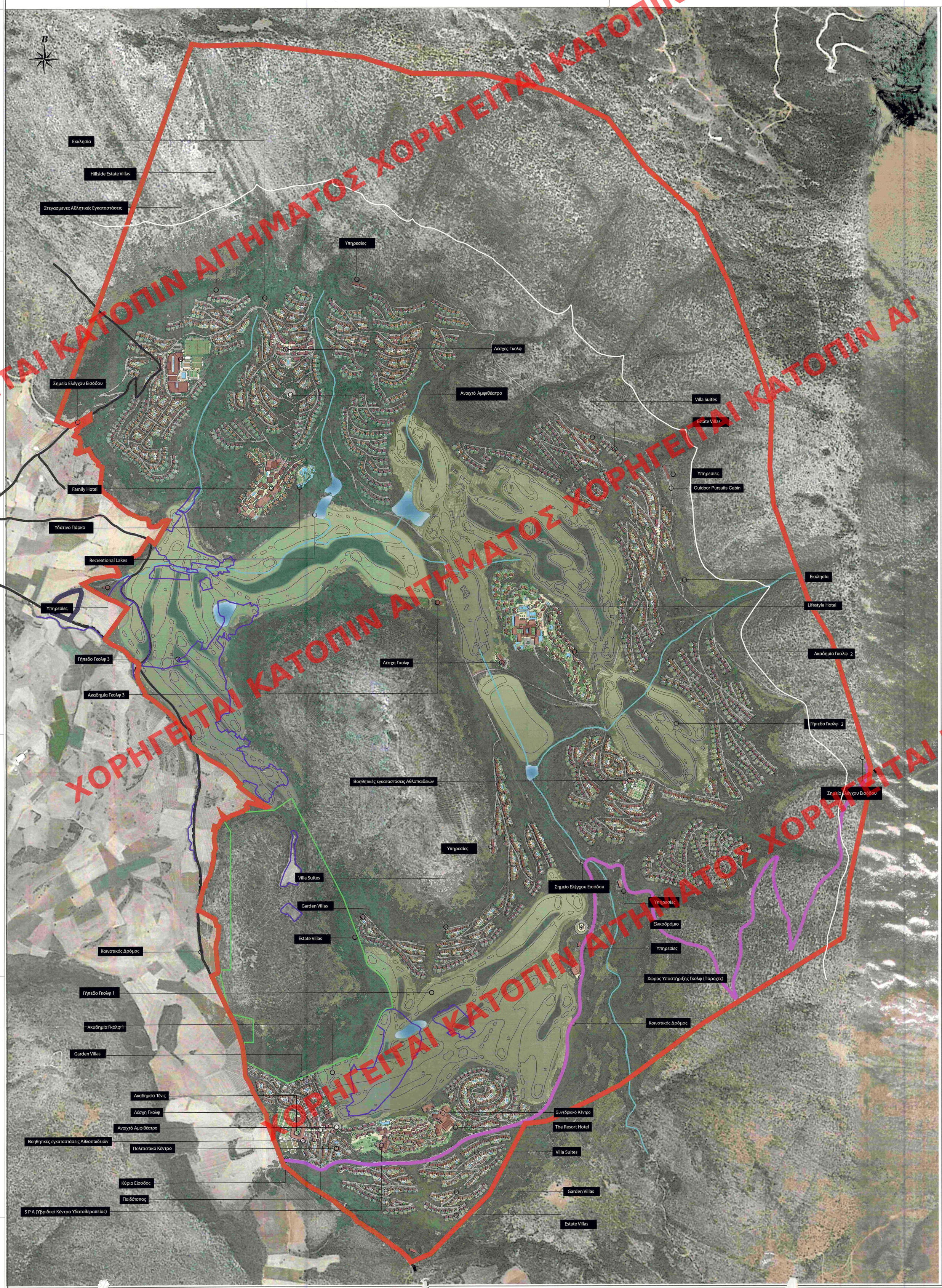

ΧΟΡΗΓΕΙΤΑΙ ΚΑΤΟΠΙΝ ΑΙΤΗΜΑΤΟΣ